

Freizeitangebote

November 2026

Wo bekommt man mehr Infos?

Lebenshilfe Landsberg am Lech	Eulenweg 11 86899 Landsberg
	Telefon: 08191 9491-113 0163 5249140
	E-Mail: offene-hilfen@lebenshilfe-landsberg.de
	Internet: www.lebenshilfe-landsberg.de
	Unsere Sprechzeiten sind: • Montag bis Freitag von 9 bis 12 Uhr • nach Vereinbarung

Titelbild: Caroline S.
Titel: *"Musik hören und tanzen"*

Quellenangabe Bilder: Eigene Fotos/www.pixabay.de (urhebererechtsfreie Bilder)/Lebenshilfe für Menschen mit geistiger Behinderung Bremen e.V., Illustrator Stefan Albers, Atelier Fleetinsel, 2013

Lebenshilfe Landsberg

Rechtsform: gemeinnützige GmbH
Sitz der Gesellschaft: Landsberg a.L.
Amtsgericht Augsburg: HRB 18652
Geschäftsführer: Christoph Lauer

Bankverbindung

Volksbank Landsberg
IBAN: DE15 7009 3200 0000 8191 40
BIC: GENODEF1STH

Spendenkonto

Bank für Sozialwirtschaft
IBAN: DE31 7002 0500 0001 7638 01
BIC: BFSWDE33MUE

Bei Spenden bitte Verwendungszweck angeben: Spende



Überblick November 2026

06.11.2026	**Kegel-Stammtisch 1** Time Out, Iglinger Str. 9a, Landsberg 17:30 – 20:00 Uhr
07.11.2026	**Filmabend mit Diskussion** Begegnungsstätte AWO, Lechstraße 5, Landsberg 16:00-18:15 Uhr
07.11.2026	**Disco-Abend im Sommerkeller** Sommerkeller, Am Sommerkeller 1, Igling 19:00 – 23:30 Uhr
08.11.2026	**Sonntagstreff – Freilichtmuseum Glentleiten** IWL, Rudolf-Diesel-Str. 1, Landsberg 09:00 – 16:30 Uhr
13.11.2026	**Kochclub** Eulenweg, TSM Haus 2, Landsberg 16:30 – 19:00 Uhr
14.11.2026	**Billard-Treff für Alle** Josis Lounge, Weilheimer Str. 9-11, Landsberg 18:00 – 20:30 Uhr
15.11.2026	**Musiker Treff (Weihnachtslieder)** Comenius Grundschule Buchloe 15:00 – 17:00 Uhr
20.11.2026	**Kegeltreff in Kaufering** Thomas-Morus-Str. 1, Kaufering 17:00 – 20:00 Uhr
20.11.2026	**Offener Treff** AWO- Kratzertreff Hubert-von-Herkomer-Straße 73 86899 Landsberg 15:00 – 17:00 Uhr
21.11.2026	**Samstagstreff – Kino & Essen gehen** IWL, Rudolf-Diesel-Str. 1, Landsberg **16:30 – 22:00 Uhr**

22.11.2026	**Sonntagstreff – Zoo München** IWL, Rudolf-Diesel-Str. 1, Landsberg 09:00 – 16:30 Uhr
27.11.2026	**Kegel-Stammtisch 2** Time Out, Iglinger Str. 9a, Landsberg 17:30 – 20:00 Uhr
28.11.2026	**Adventsmarkt der Lebenshilfe** Eulenweg, Landsberg 14:00 – 17:00 Uhr

Wichtige Informationen

Bitte meldet Euch für jeden Treff vorher an. Am besten meldet ihr euch schriftlich an.

Wir brauchen **jeden Monat eine neue Anmeldung**. Ohne Anmeldung dürft ihr nicht kommen.

Die Anzahl der Teilnehmer ist bei jedem Angebot beschränkt.

Beim **Kegeln** gilt: Ihr müsst euch für **einen Treff im Monat** entscheiden.

Ihr könnt aber im November zum Kegel-Stammtisch 1 kommen. Und im Dezember zum Kegel-Stammtisch 2.

Wenn bei einem Treff Betreuungskosten gezahlt werden müssen, ist auch eine **Abrechnung über die Pflegekasse** möglich.



Kegel-Stammtisch 1

	Freitag, 06.11.2026
	17:30 bis 20:00 Uhr
	Time Out, Musikbar und Kegeltreff Iglinger Straße 9a 86899 Landsberg
	Der Treff kostet Geld: 4,50 € Betreuungskosten für Selbstzahler 6,00 € für die Kegelbahn Geld für Getränke und Essen Geld für Assistenzkosten bei benötigter Einzelbetreuung
	Anmeldeschluss: 01.11.2026

Elfriede und Aurelia kegeln mit euch im Time Out.

Ihr habt außerdem die Möglichkeit, eine Kleinigkeit zu Essen und zu Trinken.

Bitte beachtet: Ihr dürft nur zu einem Kegel-Treff im Monat kommen.

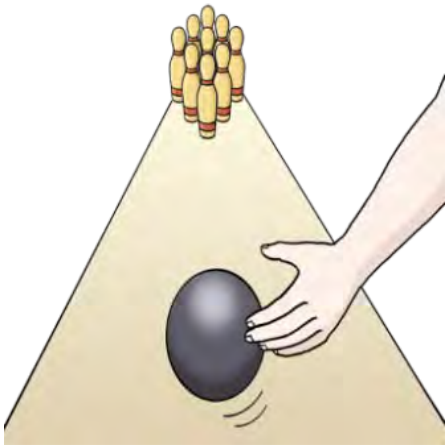

Filmabend „Was ist schon normal“

	Samstag, 07.11.2026
	16:00 bis 18:15 Uhr
	Begegnungsstätte AWO Lechstraße 5 86899 Landsberg
	Der Treff ist kostenlos Geld für Getränke und Popcorn
	Anmeldeschluss: 01.11.2026

Das Mehrgenerationenhaus veranstaltet einen Kino Abend zu verschiedenen Themen.

Der Film „Was ist schon normal“ ist ein witziger Film über eine Reisegruppe von Menschen mit Einschränkungen.

Es geht um zwei Menschen, die vor der Polizei flüchten.

Der Film handelt davon, neue Freunde zu finden und Spaß zu haben.

Anschließend gibt es eine Diskussionsrunde zu dem Thema.



Disco-Abend im Sommerkeller

	Samstag, 07.11.2026
	19:00 bis 23:30 Uhr
	Sommerkeller Am Sommerkeller 1 86859 Igling
	Der Treff kostet Geld: 8,00 € Betreuungskosten Geld für Getränke und Snacks
	Anmeldeschluss: 01.11.2026

Ein paar aus dem Team feiern mit euch im Sommerkeller.

Im Sommerkeller gibt es verschiedene Räume.

In jedem Raum wird unterschiedliche Musik gespielt.

Für jeden Geschmack ist etwas dabei.

Es gibt auch leckere Getränke und Snacks.

Treffpunkt und Abholung ist beim Sommerkeller.

Dieses Mal kann es leider keinen Fahrservice geben.



Sonntagstreff – Freilichtmuseum Glentleiten

	Sonntag, 08.11.2026
	09:00 bis 16:30 Uhr
	IWL Rudolf-Diesel-Str. 1 86899 Landsberg
	Der Treff kostet Geld: 13,50 € Betreuungskosten für Selbstzahler 6,50€ Eintritt Museum 15,00 € für Getränke & Essen
	Mitbringen: Rucksack mit Getränk Wettergerechte Kleidung + Sonnenschutz Ausweis und Wertmarke
	Anmeldeschluss: 01.11.2026

In dem Museum stehen viele alte Häuser.

Ihr könnt die alten Häuser anschauen und hineingehe.

So könnt ihr sehen, wie die Menschen in Oberbayern früher gelebt haben und erfahrt viel über die Vergangenheit.

Die Landschaft ist sehr schön und das Gelände vom Museum ist sehr groß.

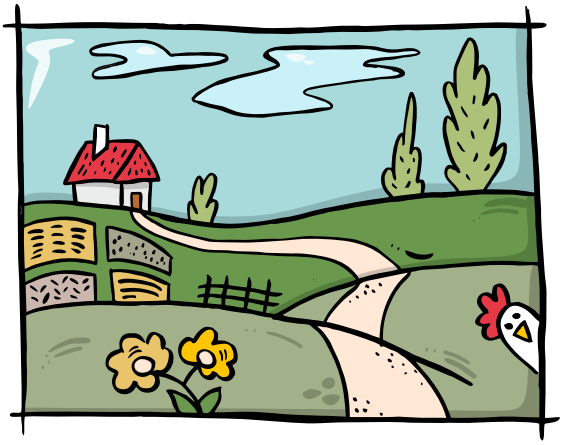

Koch Club

	Freitag, 13.11.2026
	16:30 Uhr bis 19:00 Uhr
	Eulenweg TSM Haus 2 86899 Landsberg
	Der Treff kostet Geld: 4,50 € Betreuungskosten für Selbstzahler 10,00 € für Getränke und Essen
	Mitbringen: Wenn vorhanden eine Schürze Spaß beim Kochen Tupper Schüsseln für Reste
	Anmeldeschluss: 08.11.2026

Emily und Verena kochen mit euch ein herbstliches Menü.

Als Vorspeise bereitet ihr Kürbissuppe zu.

Danach gibt es noch süße und herzhafte Crépes.

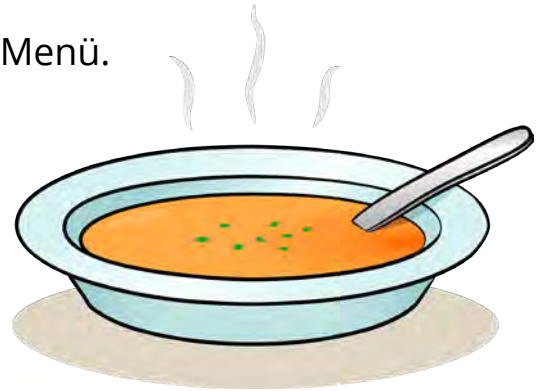



Billard – Treff für Alle

	Samstag, 14.11.2026
	18:00 bis 20:30 Uhr
	Josis Lounge Weilheimer Straße 9-11 86899 Landsberg
	Der Treff kostet Geld: 4,50 € Betreuungskosten für Selbstzahler 7,00 € für den Billardtisch Geld für Getränke und Essen
	Anmeldeschluss: 08.11.2026

Vom Betreuerteam (Alex, Emily, Ulrike, Verena und Katja) spielen zwei mit euch Billard.

Welche Betreuer dabei sind, entscheidet sich kurzfristig.

Ihr könnt im Josis auch etwas essen und trinken.



Musiker Treff (Weihnachtslieder)

	Sonntag, 15.11.2026
	15:00 Uhr bis 17:00 Uhr
	Comenius Grundschule Adolf – Müller Straße 7 86807 Buchloe
	Der Treff kostet kein Geld
	Mitbringen: Musikinstrument Getränk
	Anmeldeschluss: 08.11.2026

Nina spielt mit euch Weihnachtslieder.

Jeder bringt sein eigenes Instrument mit. Ihr könnt auch gerne Singen.

Wer kommen will und keine Fahrmöglichkeit hat, kann das bei der Anmeldung angeben.







Kegeln in Kaufering

	Freitag, 20.11.2026
	17:00 bis 20:00 Uhr
	Thomas-Morus-Str. 1 86916 Kaufering
	Der Treff kostet Geld: 5,40 € Betreuungskosten für Selbstzahler 6,00 € für das Kegeln Geld für Getränke und Essen
	Mitbringen: Sportschuhe
	Anmeldeschluss: 15.11.2026

Elfriede und Aurelia gehen mit zum Kegeln in Kaufering.

Ihr könnt dort auch etwas trinken und essen.

Dieser Treff ist barrierefrei.

Markus bietet hier auch Tischtennis an.

Hierfür liegen Schläger bereit.

Ihr könnt auch euren eigenen Schläger mitbringen.



Offener Treff

	Freitag, 20.11.2026
	15:00 Uhr bis 17:00 Uhr
	AWO- Kratzertreff Hubert-von-Herkomer-Straße 73 86899 Landsberg
	Der Treff kostet Geld: Geld für Kaffee + Kuchen Keine Betreuungskosten
	Ihr braucht keine Anmeldung

Zu einem Offenen Treff könnt ihr einfach kommen. Ihr müsst aber nicht die ganze Zeit da sein.

Es sind nette Menschen da. Ihr könnt auch Freunde mitbringen.

Es wird Bingo angeboten.

Es gibt Tee und Kuchen.

Oder ihr könnt euch unterhalten.

Alle sind willkommen.



Samstagstreff – Chinesisches Buffet & Kino

	Samstag, 21.11.2026
	16:30 bis 22:00 Uhr
	IWL Rudolf-Diesel-Straße 1 86899 Landsberg
	Der Treff kostet Geld: 9,90 € Betreuungskosten für Selbstzahler Ca. 8,00€ Eintritt für das Kino Ca. 10€ für Popcorn & Getränk Ca. 30,00 € für Essen und Trinken
	Mitbringen: Schwerbehindertenausweis
	Anmeldeschluss: 15.11.2026



Emily und Katja Besuchen mit euch ein Chinesischen Buffet und ihr esst dort zu Abend.

Anschließend schaut ihr euch im Kino noch einen Film an.

Da es noch eine Weile dauert bis zum 21.11. gibt es leider noch kein Kinoprogramm für diesen Tag.

Wir geben euch eine Woche vor der Veranstaltung Bescheid, welchen Film ihr anschaut.



Sonntagstreff Münchener Zoo

	Sonntag, 22.11.2026
	09:00 bis 16:30 Uhr
	IWL Rudolf-Diesel-Straße 1 86899 Landsberg
	Der Treff kostet Geld: 13,50 € Betreuungskosten für Selbstzahler 15,00 € Eintritt 20,00 € für Essen und Getränke
	Mitbringen: Rucksack mit Getränken Sonnenschutz oder Regenkleidung Festes Schuhwerk Ausweis und Wertmarke
	Anmeldeschluss: 15.11.2026

Elfriede und Markus fahren mit euch in den Münchner Zoo.

Dort spazieren wir durch die Tierwelten der verschiedenen Kontinente.

Es gibt dort zum Beispiel Löwen, Kängurus oder Eisbären.

Und natürlich noch vieles mehr.

Ihr esst gemeinsam im Zoo zu Mittag.



Kegel-Stammtisch 2

	Freitag, 27.11.2026
	17:30 bis 20:00 Uhr
	Time Out, Musikbar und Kegeltreff Iglinger Straße 9a 86899 Landsberg
	Der Treff kostet Geld: 4,50 € Betreuungskosten für Selbstzahler 6,00 € für die Kegelbahn Geld für Getränke und Essen Geld für Assistenzkosten bei benötigter Einzelbetreuung
	Anmeldeschluss: 22.11.2026

Marlies und Georg kegeln mit euch im Time Out.

Ihr habt außerdem die Möglichkeit, eine Kleinigkeit zu Essen und zu Trinken.

Bitte beachtet: Ihr dürft nur zu einem Kegel-Treff im Monat kommen.



Adventsmarkt der Lebenshilfe

	Samstag, 28.11.2025
	14:00 bis 17:00 Uhr
	Am Eulenweg 86899 Landsberg
	Der Treff kostet Geld: Geld für Getränke und Essen
	Ihr braucht keine Anmeldung

Ihr könnt dort Weihnachtsgeschenke kaufen.

Es gibt leckeres Essen und Etwas zu trinken.

Auf dem Adventsmarkt kommt der Nikolaus mit dem Krampus und einem Engel zu Besuch.

Für den Adventsmarkt machen wir keine Begleitung. Wir freuen uns aber, euch dort zu sehen.





Offene Hilfen
Eulenweg 11
86899 Landsberg am Lech
Tel. 08191 9491-13; -113
Fax 08191-9491-94
offene-hilfen@lebenshilfe-landsberg.de
www.lebenshilfe-landsberg.de

Lebenshilfe
Landsberg am Lech

Betreuungskosten

Ab 01.09.26 werden wir die Betreuungskosten für Einzel- und Gruppenangebote anheben.

Die Stundensätze, die wir den Kostenträgern beziehungsweise Selbstzahlern in Rechnung stellen finden Sie hier:

Gruppenbetreuungen:

	Pro Stunde/Pro Tag	alt	Ab 01.09.2026
Selbstzahler	Stunde	1,70 €/Std	1,80€ / Stunde
	Tag	35 €/Tag	35€ / Tag
PG 1	Stunde	6,50 €/Std	9,50€ / Stunde
	Tag	65 €/Tag	65€ / Tag
PG 2 + 3	Stunde	11,50 €/Std	14,50€ / Stunde
	Tag	110 €/Tag	140€ / Tag
PG 4 + 5	Stunde	16,50 €/Std	17,50€ / Stunde
	Tag	165 €/Tag	175€ / Tag

Einzelbetreuungen:

Einzelbetreuung	Stunde	16,50 €/Std	17,50€ / Stunde
	Tag	165 €/Tag	175€ / Tag

Offene Hilfen
Eulenweg 11
86899 Landsberg am Lech
Tel. 08191 9491-113
offene-hilfen@lebenshilfe-landsberg.de
www.lebenshilfe-landsberg.de

Lebenshilfe
Landsberg am Lech

Anmeldung

Angebot: _____ am: _____

Name, Vorname: _____

Straße, Nr.: _____

PLZ, Ort: _____

E-Mail: _____ Geburtsdatum: _____

Telefon: _____ Notfallnummer: _____

Abrechnung

- ☐ § 39 SGB XI Verhinderungspflege
- ☐ § 45 b SGB XI zusätzliche Betreuungs- und Entlastungsleistungen
- ☐ Abrechnung ohne Pflegekasse/Selbstzahler
- ☐ Geschwisterkind, ohne besonderen Betreuungsbedarf

Hinweise und Besonderheiten (Medikamente, Allergien, Epilepsie, usw.):

_____

_____

Wichtig für Ausflüge:

Behindertenausweis mit folgenden Merkzeichen: _____

Wertmarke vorhanden ☐ ja ☐ nein

Rollstuhlfahrer ☐

Sie können sich auch online anmelden unter
https://lebenshilfe-landsberg.de/anmeldung-freizeitprogramm/

Datum, Unterschrift:

_____





Lebenshilfe
Landsberg am Lech