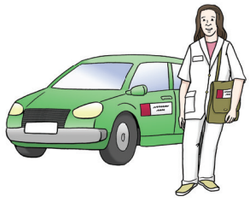

Wir arbeiten mit anderen Diensten zusammen.

Zum Beispiel mit: Pflege•diensten

Und Beratungs•stellen

Wir sagen:

Wir wollen selbst noch viel lernen.

Wir wollen noch besser werden.

So können wir den Menschen mit Behinderung und ihren Familien besser helfen.

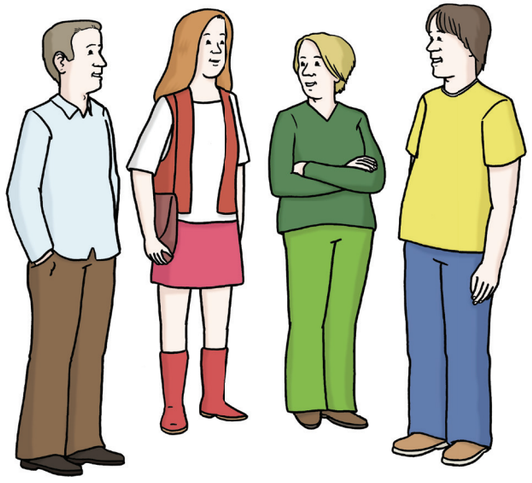

Zum Schluss

Wir haben diesen Text nur in männlicher Sprache geschrieben.

Zum Beispiel steht im Text das Wort Mit•arbeiter.

Das Wort Mit•arbeiterin steht nicht im Text.

Mit•arbeiter sind aber auch oft Frauen.

Wir wollen mit dieser Sprache keinen Menschen verletzen.

Frauen und Männer sind gleich.

Warum machen wir das? Die Leser können den Text dann besser verstehen.

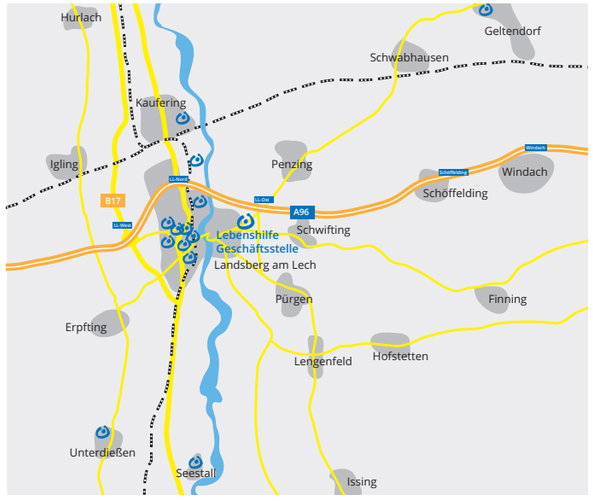

Unsere Standorte im Landkreis Landsberg

Lebenshilfe Landsberg gGmbH
Eulenweg 11
86899 Landsberg am Lech

Tel. 08191 94910
Fax 08191 949194

info@lebenshilfe-landsberg.de
www.lebenshilfe-landsberg.de

Lebenshilfe

Unser Leitbild

in leichter Sprache

Lebenshilfe
Landsberg am Lech

Das steht im Leit•bild

Wer ist die Lebenshilfe?

Die Lebenshilfe ist ein Verein.

Ein Verein ist eine Verbindung von Menschen.

Diese Menschen haben die gleichen Ziele.
Sie arbeiten für diese Ziele.

Die Lebenshilfe gibt es schon mehr als 50 Jahre.

Die Lebenshilfe sagt:

Wir sind menschlich, sozial und hilfs•bereit.

Alle Menschen sind für uns gleich.

Alle Menschen sind für uns gleich viel wert.

Es ist uns egal:
Welchen Glauben ein Mensch hat.
Was der Mensch über Politik denkt.
Welches Aussehen und welche Hautfarbe ein Mensch hat.
Denn wir machen keinen Unterschied bei den Menschen.

Was sind die Ziele der Lebenshilfe?

Die Rechte der Menschen mit Behinderung sind uns sehr wichtig.
Sie sollen ihre Rechte bekommen.

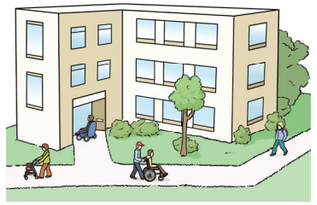

Menschen mit Behinderung und ohne Behinderung sollen besser zusammen•leben.

Menschen mit Behinderung sollen überall dabei sein.

Sie sollen überall arbeiten und leben können.

Für die Lebenshilfe ist noch ein Grund sehr wichtig. Hilfe zur Selbst•hilfe.

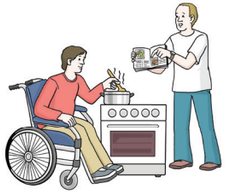

Das bedeutet:

Die Mitarbeiter der Lebenshilfe helfen den Menschen mit Behinderung und ihren Familien.

Das Ziel von der Hilfe ist:

Die Menschen mit Behinderung sollen sich selbst helfen können.

Menschen mit Behinderung und ihre Familien sind uns sehr wichtig.

Wir hören ihnen zu und fragen:

Welche Wünsche haben sie?

Wie wollen sie leben?

Dann können wir den Menschen mit Behinderung und ihren Familien besser helfen und sie unter•stützen.

Wir geben ihnen viel Freiheit.

Wir geben ihnen Vertrauen.

Wir geben ihnen Sicherheit.

Wir helfen ihnen bei ihren Rechten.

So können sie ihre Stärken erkennen.

So können sie frei wählen und sagen:

Ich mache lieber das oder das.

So können sie ihr Leben selbst bestim-men.

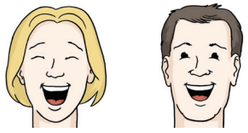

Dann sind sie glücklich.

Foto: Lebenshilfe/David Maurer; Illustrationen: Stefan Albers, Atelier Fleetinsel

Wir bringen Menschen zusammen.

Wir beraten Menschen mit Behinderung und ohne Behinderung.

Wir unterstützen sie bei der Zusammen•arbeit.

Wir helfen ihnen bei der Zusammen•arbeit.

Wir fördern sie bei der Zusammen•arbeit.

Dabei können sie viel voneinander lernen.

Gemeinsames Arbeiten macht uns besser.

Unsere Mitarbeiter haben eine sehr gute Ausbildung.

Unsere Mitarbeiter kommen aus vielen verschiedenen Bereichen.

Unsere Mitarbeiter arbeiten eng zusammen.

Unsere Mitarbeiter machen viele Fort•bildungen.

Die Lebenshilfe Landsberg im Internet:
www.lebenshilfe-landsberg.de